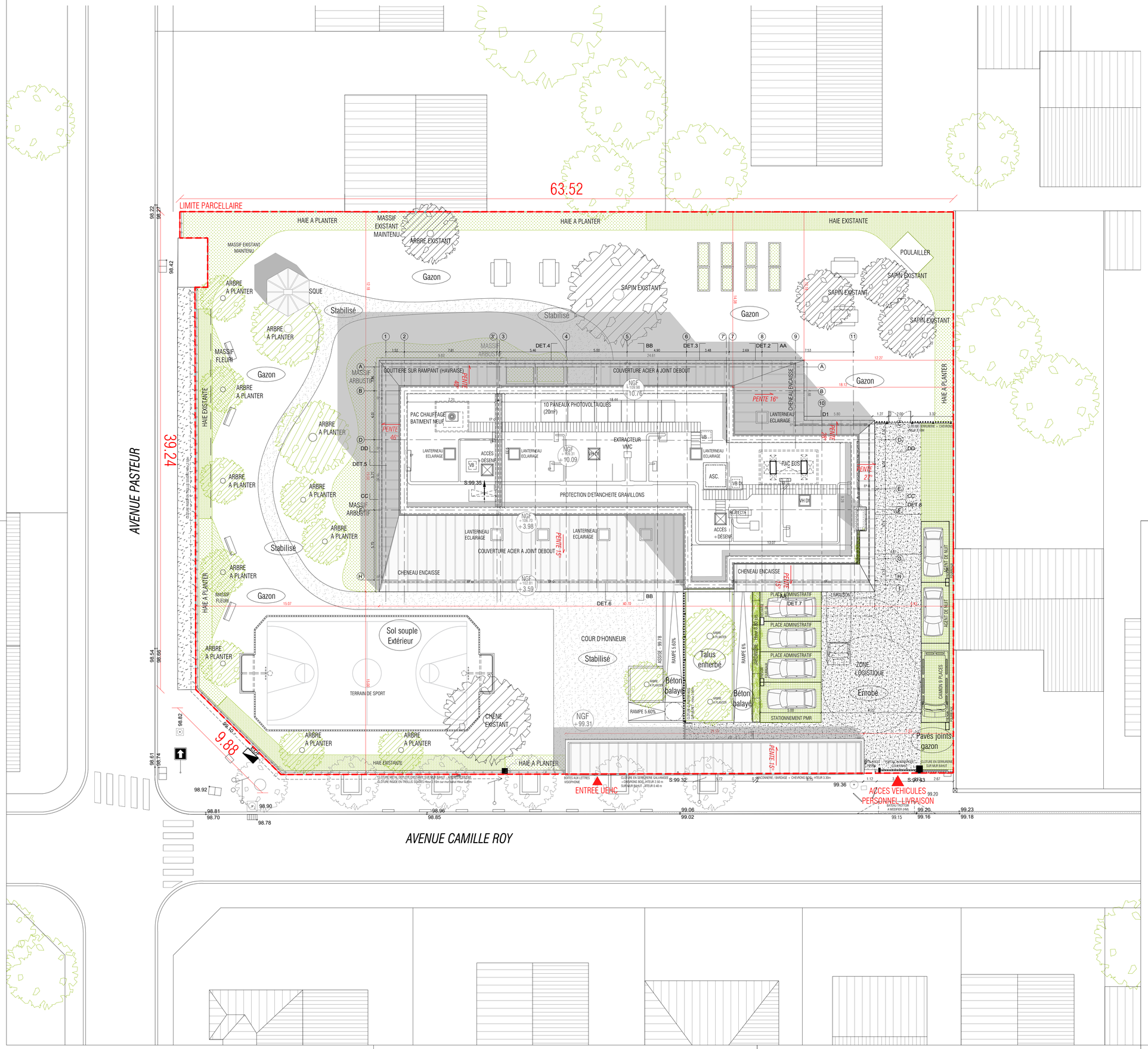

LEGENDE :
TYPE DE PAYSAGE

- ARBRE A PLANTER
- ARBRE EXISTANT
- PAVES JOINTS GAZON
- HAIE EXISTANTE
- HAIE A PLANTER
- ENROBE
- MASSIF FLEURI
- GAZON
- STABILISE

MINISTERE DE LA JUSTICE
DEPARTEMENT IMMOBILIER DE PARIS

Rénovation de l'Unité Éducative d'Hébergement Collectif (UEHC) 21 rue Camille Roy à Villiers-sur-Marne (94)

MAITRE D'OUVRAGE	MINISTERE DE LA JUSTICE DEPARTEMENT IMMOBILIER DE PARIS 1 quai de la Corse 75004 Paris Tél. : 01 53 62 91 54 / 06 18 07 65 52 Mail : clothilde.renault@justice.gouv.fr	MAÎTRISE D'OEUVRE: ARCHITECTE MANDATAIRE	AKLA ARCHITECTES 60, Rue des Vignoles 75020 PARIS Tél. : 01 43 71 71 42 Mail : villiers@akla-architectes.com
BUREAU DE CONTRÔLE	RISK CONTRÔLE 19 boulevard du Mont d'Est 93160 NOISY LE GRAND Tél. : 07.61.08.85.69 06.64.38.84.39 Mail : soumaya.mahjoub@risk-control.fr imane.mami@risk-control.fr	MAÎTRISE D'OEUVRE: BET TCE / ECONOMIE	GEC INGENIERIE Tour D'Asnières 4, avenue Laurent Cély 92600 ASNIERES-SUR-SEINE Tél. : 01 55 20 93 50 Mail : bet@gec-ingenierie.fr

Indice :	Date :	Modification :	Phase :
			DCE
			Date : JUIN 2026
Visé :		Titre :	Echelle : 1 : 150 / Indice :
		PLAN DE MASSE	N° : A01